

晴れたらいいな

人とひと
こどもと大人
まちと人
笑顔とえがお

つながってるね。

またあさ市で、
きずなサロンで、
あの笑顔と
逢えるといいな。

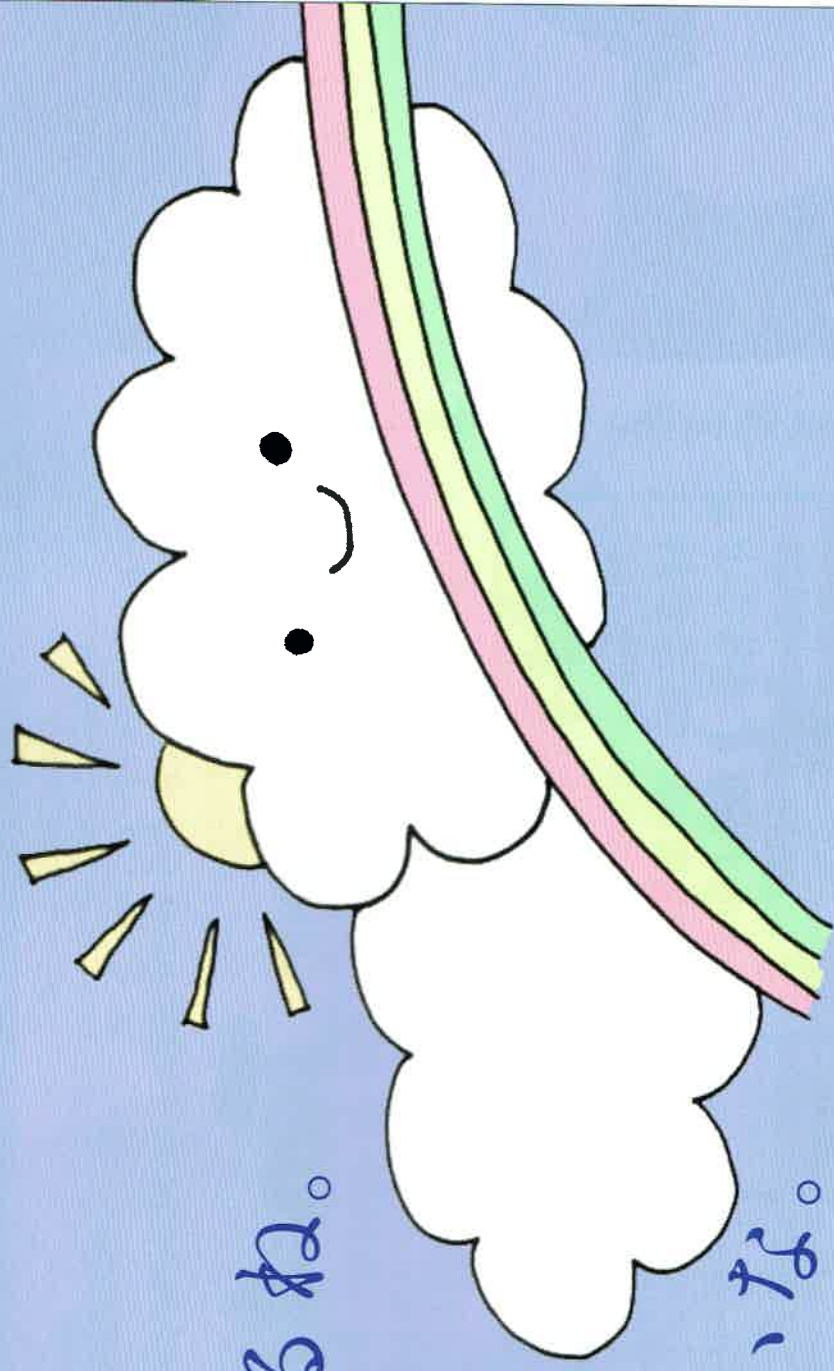

イラスト：momosan

「あさ市の時に開いていた
きずなサロンは、いつから再開ですか？」

励ましのお言葉と、うれしいお問い合わせが寄せられています。

神明通りも人出が増え西荻にも少しずつ日常が戻りつつあるように感じます。

とはいえ、確実な予防と治療の手立てがない現状では、3つの蜜を避けて感染防止に努めるのが、いちばんの対策のように思われます。

区内の新規感染者数が1週間連続してゼロなること

それが、あさ市とぎすぎなサロンの開催にあたって、子どもたちやお客様、お店のこと、まちづくりを支えてくださっている多くの人たち、地域のことを考えるひとつの目安になるのでは、そんな思いで状況を見極めているところです。「安心して来てください」そう言うようになるまで、ご理解とご協力をお願いいたします。

やくそく

withコロナ社会。大切な人の命を、家族を、暮らしを守るため。離れていても支えあいましょう。みんなで感染に注意しましょう。

子どもも大人も交じり合う西荻の「あさ市」、笑顔で近況を確かめ合う「西荻南 ぎすぎなサロン」。安心なつながりの新しいカタチをみんなとのやくそくで実現させましょう。

西荻の10年未来をつくろう

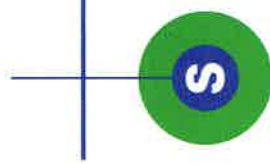

まちナカ・コミュニティ 西荻みなみ 西荻南 ぎすぎなサロン

このご案内は、地域活動にご理解のある新聞販売店様のご厚意により
みなさまのお手元にお届けしています。

まちナカ・コミュニティ 西荻みなみの活動は、杉並区社会福祉協議会、ケア24西荻/西荻東銀座会/西荻南ぎすぎなサロン(西荻窪町会、西荻南一・二丁目南部町会、西荻南中央会、宮前地区・荻窪地区民生児童委員と地域有志)、西荻塾ほか、多くのみなさんの協力をいただいています。杉並区社会福祉協議会は地域共生社会の実現に向けて、西荻南地域に地域福祉コーディネーターを配置し、地域の困りごとを受けとめ、地域で解決する仕組みづくりを行っています。西荻みなみが主催する各種事業と協働し、住民が主人公の地域づくりをめざしていきます。ケア24西荻は、見守り・ささえあいの地域づくり、地域包括ケアの推進、地域共生社会の実現に向けて、保健福祉、介護予防、生活支援に関する情報提供、事業の企画・開催協力などを通じて、まちナカ・コミュニティ西荻みなみの活動に協力しています。

まちナカ・コミュニティ 西荻みなみ 西荻南 ぎすぎなサロン
〒167-0053 杉並区西荻南2-28-14
e-mail: machinaka.minami@gmail.com
ホームページ: <https://nishioji-machinaka.org/>
Twitter・Facebookは、
「まちナカ・コミュニティ 西荻みなみ」で検索

この広告は、神明通りあさ市を主催する西荻東銀座会のご協力をいただ
いて作成しています。

神明通りあさ市



主催：西荻東銀座会
協賛：西武信用金庫西荻窪支店

〒167-0053 東京都杉並区西荻南2-24-15
tel: 03(3333)4961 (信愛書店内 あさ市企画室)
お問い合わせは、shinaishoten@gmail.comまで

見えないことだから、やさしい言葉を届けたい。
 離れていても、人を想う気持ちを伝えたい。
 地域の方がボランティアで運営するコミュニティスペース、西荻みなみのお便りができました。

お便りとは、地域の方がボランティアで運営しているコミュニティスペースです。
 西荻みなみ
 2020年

7A
 Vol.2

みなみの Tea time

まちを歩くためのマップが、色・柄・素材・形とまでこだわって、その人の個性を垣間見ることが出来る。お便りのスペース、マップの製作から土地を愛する。社会福祉協議会にお渡し、必要に応じてお便りしていきます。ご協力をお願いいたします。

感染予防対策 with 2021!

- マスク着用 ○ 作業前作の消毒
- 体温測定 ○ 利用者着席時
- 手指消毒 ○ 来場人数制限
- お名前と連絡先の記録
- 定期的な換気の実施

命の健康の対策は...
 西荻のまちづくり団体、人とのつながり、持続的な活動、地域活性化に貢献したい！
 ① 地域を学ぶ「学びのまち」

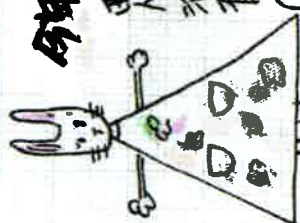

7月の予定表

日	月	火	水	木	金	土
5						
6	◎	◎	◎	◎	◎	◎
7						
8						
9						
10						
11						
12						
13						
14						
15						
16						
17						
18						
19						
20						
21						
22						
23						
24						
25						
26						
27						
28						
29						
30						
31						

◎ 7/4 (水) 14:00 ~ 16:00 西荻
 ☆ 7/14 (水) 14:00 ~ 16:00 西荻
 ◎ 7/24 (水) 14:00 ~ 16:00 西荻
 ◎ 7/31 (水) 14:00 ~ 16:00 西荻
 ◎ 7/17 (水) 14:00 ~ 16:00 西荻
 ◎ 7/24 (水) 14:00 ~ 16:00 西荻
 ◎ 7/31 (水) 14:00 ~ 16:00 西荻
 ◎ 7/10 (水) 14:00 ~ 16:00 西荻
 ◎ 7/17 (水) 14:00 ~ 16:00 西荻
 ◎ 7/24 (水) 14:00 ~ 16:00 西荻
 ◎ 7/31 (水) 14:00 ~ 16:00 西荻

【二世の時間】(毎週日曜日)
 ③ 地域の人が降りて『千穂一話』
 多岐見大人が一話と読む。「千穂朝」と伝中。
 (習字、筆習、田舎、老老、工作、
 スキホ遊覧、筑下りなど)

Twitterも結構ないい。会費：レンタルスペース・イベントの
 カネサポート...
 多岐見大人が一話と読む。「千穂朝」と伝中。
 (習字、筆習、田舎、老老、工作、
 スキホ遊覧、筑下りなど)

面談だけじゃ、少くともです!!
 神明通りに面して、二軒は三ツ米酒作場

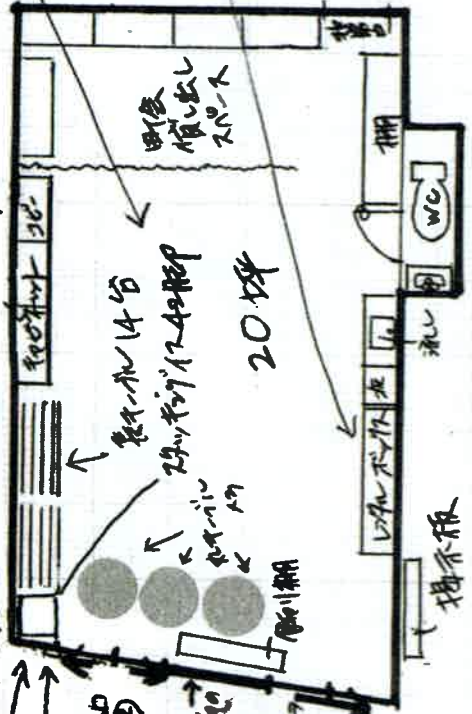

レンタルスペース
 ☆ 多岐見 日イベント
 ☆ 多岐見 多岐見
 ☆ 多岐見 多岐見

レンタルボックス
 【の-はこ】
 ☆ 地域の多岐見制作物
 ☆ 多岐見の多岐見、多岐見
 ☆ ミニシアター 15BOX

お問い合わせ: machinaka.minami@gmail.com 注。地域の「多岐見」相対して毎月第1水曜

少しずつ活動を再開しています。
 毎月、西荻のできごとや西荻みなみからのお知らせを載せた「みなみのTea time」を、西荻みなみでお渡ししています。壁面の情報ポケットからもお持ちいただけます。開設時間についてはお問い合わせください。

あなたの声を、聞かせてください。
 “まちづくりにデビューしたい”、“子どもたちとクラブ活動してみたい”、“みんなのやりたいことをコーディネートしたい”、“ボランティアとして高齢の方と触れ合いたい”...などなど。センタースタッフも募集しています。

西荻の10年未来をつくろう

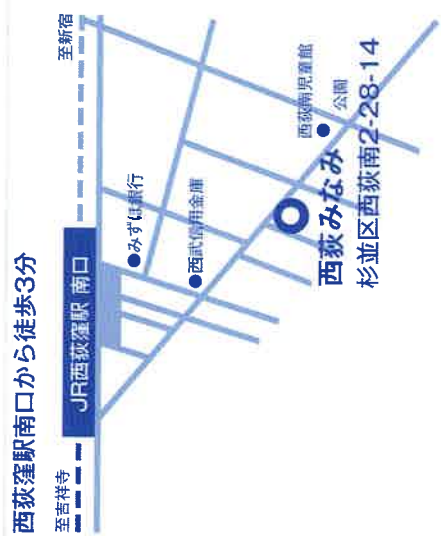
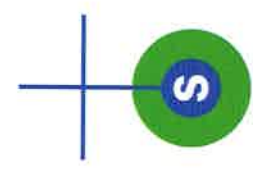

まちナカ・コミュニティ
西荻みなみ