



な か ま

na ka ma

294号

令和5年3月15日

西荻地域区民センター協議会

防災フォーラム2022「楽しみながら続けられる防災」



今回は西荻地域区民センター協議会が単独で開催しましたが、荻窪消防署による防災講話「地震防災で大切なこと」と応急手当の実演、杉並区防災課によるパネルや防災機器、備蓄食品等の展示、荻窪消防団第4分団によるD級ポンプの操作の体験などを行いました。そこでは、地域の各中学校のレスキュー隊の皆さんなど若い方々が多数参加し、熱心に活動してくれました。情報交換会では、「若い世代の地域参加で、災害に強い共生社会へ」をテーマに、若者と町会・自治会の役員等が熱心に話し合いました。

■ 2022年11月19日(土) 11:00 ~ 15:30

■ 西荻地域区民センター 1階ロビー、2階・3階全室、B1階音楽室以外全室・B2階体育室・軽運動室

【西荻地域区民センター協議会 委員募集】

地域のふれあいと交流を図るイベントや講座の企画、他団体との協働による地域課題解決に向けた事業、広報誌の発行、ホームページの企画・運営などを行います。(詳細はHPをご覧ください)

西荻地域区民センター協議会 TEL.03-3301-0815

〒167-0034 杉並区桃井4-3-2 FAX.03-6915-0376

※ホームページをご参照ください。 <https://nisiogi-kyogikai.org/>

西荻協議会

検索

西荻南区民集会所 〒167-0042 杉並区西荻北1-9-5 (旧西荻北児童館)



東洋大学講師派遣事業 共催 学級講座
日本の古典を楽しむ～源氏物語は面白い!

2022年11月23日(水) 10:00～11:30
西荻地域区民センター 第3・4集会室



日本の古典文学研究者である河地修・東洋大学名誉教授をお迎えして、源氏物語の構成と内容を教えていただきました。登場人物の心の動きが良くわかるリアルな説明と教授の軽妙な語り口に、笑みのこぼれる和やかで楽しい講座となりました。参加者からは「源氏物語をあらためて読みたくなりました」との感想をいただきました。

■講師：河地 修（東洋大学名誉教授）

特別講座 囲碁棋士 小松英子 四段が語る
「碁盤上の春夏秋冬」

2022年12月3日(土) 10:00～11:30
西荻地域区民センター 第1・2集会室

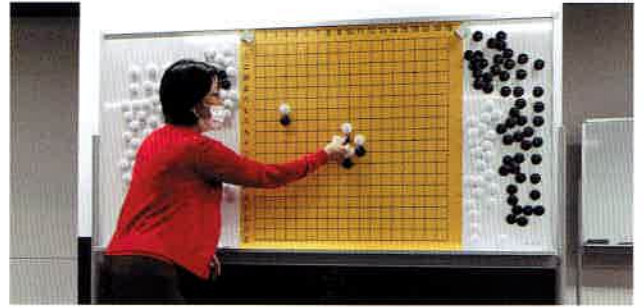

杉並区在住の小松英子 四段から囲碁の世界についてお話いただきました。

前半は、講師の囲碁棋士としての人生や囲碁の歴史、碁石の材料など興味深い内容でした。ちなみに囲碁は、源氏物語にも出てくるそうです。後半は、解説用碁盤とマグネット碁石を使って入門者向けに手ほどきをしていただきました。具体的に分かり易く解説してくださり、囲碁愛好者にとっては願ってもない機会でした。

■講師：小松英子 四段（囲碁棋士）

いおぎ丸応援バザー

2022年11月23日(水) 11:00～15:00 井荻小学校



あいにくの雨でしたが、たくさんの小学生と保護者が参加しました。西荻地域区民センター協議会は缶バッジの作成ブースを出展。種類は50種類以上あり、子どもたちは悩みながらも楽しそうに選んでいました。

また、ディッシュリユースのお手伝いもしました。そのデモンストレーションでは、ウエスやヘチマのたわしを使って、災害時などに備えた体験ができました。参加した小学生は、手が冷たいと言いながらも一生懸命にお皿を洗っていました。

■協働先：井荻小・学校支援本部いおぎ丸

協議会委員向け館外研修 「杉並清掃工場」

2022年12月15日(木) 10:00～11:30
杉並清掃工場



西荻地域区民センター協議会の館外研修で高井戸にある杉並清掃工場を見学しました。

清掃工場の本来の役割や焼却灰の資源化等の説明を受けました。ゴミの一時貯留場所では、クレーンによる攪拌作業の豪快な光景に驚かされました。委員一同、各家庭でのゴミの分別の大切さを再認識しました。他にも様々な設備も見学できた貴重な体験でした。

学級講座 楽しく使おう! 「半歩すすんだスマホ教室」

2023年2月14日(火) 10:00～12:00 西荻地域区民センター 第1・2集会室



毎回人気の初心者向けのスマホ教室です。講師は、用意したデモ機を用い、ユーモアをまじえてわかりやすく解説していました。受講者は、互いにLINE アカウントを開設し、お隣どうしでトークを送るなど楽しめた講座でした。

今後のスマホを使うくらしの参考になれば幸いです。

■講師：橋詰 信子（NPO法人 竹箒の会）

PTA懇談会

2022年11月22日(火) 10:00～11:45 西荻地域区民センター 第3・4集会室



西荻地域の各小・中学校のPTA会長等にご出席いただき、当協議会の紹介をしました。PTAと協議会の関わり方をテーマに議論が行われました。

コロナ禍での学校イベントの状況を紹介したり、協議会の認知度をどの様に上げていくか等の課題も出て有意義な時間となりました。

地域懇談会

2022年11月15日(火) 10:00～11:45
西荻地域区民センター 第3・4集会室



近隣の町会・自治会をはじめとした各種団体の代表と、協議会はどのように交流していくかについて話し合いました。地域の団体では、構成員の高齢化や、新型コロナウイルスの影響などによるイベントの中止など、色々と悩みがあり、お互いに協業事業を増やしていくことで相乗効果を高めていこうという声が上がりました。

令和5年度 「定期総会」 のお知らせ

【開催日時】
4月28日(金)
13時00分～

【場所】
西荻地域区民センター
第3・4集会室

※予定が変更になる場合もあります。

● ● ● 地域カレンダー ● ● ●

| イベント名 | 日程 | 時間 | 場所 | 問い合わせ先 |
|--------------------------------|------------------------|---------------------|----------------------------------|---|
| 西荻手しごと市 (毎月第4日曜日) | 3/26 4/23 5/28 | 10:00) 17:00 | 井荻會館 | teshigoto@gmail.com 03-3301-2460 |
| 福祉なんでも相談会 (毎週水曜日) | 5/3(水) ※祝日のため 休み | 13:00) 16:00 | まちなか・ コミュニティ 西荻みなみ | 杉並区社会福祉協議会 03-5347-1017 |
| 善福寺プレーパーク (毎月第2土曜日・毎月最終水曜日) | 3月、4月休み 5/13、31 | 13:00) 16:00 | 善福寺公園下池 ゲートボール場横 (善福寺2-20) | zpp.toiawase@gmail.com 080-5178-3750 |

※上記イベントは変更・中止する場合があります。

申込み

- 往復はがきに ①講座名、②住所、③氏名(フリガナ)、④年齢、⑤電話番号を記入して、西荻地域区民センター協議会(住所は右記参照)へ。
 - 当会ホームページから申し込み (<https://nisiogi-kyogikai.org/>)
- *申込多数の場合は抽選。原則として区内在住・在勤者優先で全日程参加できる方。
*1:(長寿応援対象事業)75歳以上の方に長寿応援ポイントシールを提供。
*2:1歳～就学前の託児あり(事前申し込み制)

- 講座名
- 住所
- 氏名(フリガナ)
- 年齢
- 電話番号
- 託児付き講座で、希望あれば子どもの氏名(フリガナ)年齢

往復はがきの
記入例

〒167-0034
杉並区井荻4-3-2
西荻地域区民センター協議会

宛先



お知らせカレンダー

● イベント・講座

[休館三]

■ 西荻地域区民センター

● 西荻南区民集会所

開館時間 9:00～21:00

| 3月 | | | | | | |
|----|----|----|----|----|----|----|
| 日 | 月 | 火 | 水 | 木 | 金 | 土 |
| | | | 1 | 2 | 3 | 4 |
| 5 | 6 | 7 | 8 | 9 | 10 | 11 |
| 12 | 13 | 14 | 15 | 16 | 17 | 18 |
| 19 | 20 | 21 | 22 | 23 | 24 | 25 |
| 26 | 27 | 28 | 29 | 30 | 31 | |

| 4月 | | | | | | |
|----|----|----|----|----|----|----|
| 日 | 月 | 火 | 水 | 木 | 金 | 土 |
| | | | | | | 1 |
| 2 | 3 | 4 | 5 | 6 | 7 | 8 |
| 9 | 10 | 11 | 12 | 13 | 14 | 15 |
| 16 | 17 | 18 | 19 | 20 | 21 | 22 |
| 23 | 24 | 25 | 26 | 27 | 28 | 29 |
| 30 | | | | | | |

| 5月 | | | | | | |
|----|----|----|----|----|----|----|
| 日 | 月 | 火 | 水 | 木 | 金 | 土 |
| | | | | | | |
| | 1 | 2 | 3 | 4 | 5 | 6 |
| 7 | 8 | 9 | 10 | 11 | 12 | 13 |
| 14 | 15 | 16 | 17 | 18 | 19 | 20 |
| 21 | 22 | 23 | 24 | 25 | 26 | 27 |
| 28 | 29 | 30 | 31 | | | |